



Government of the People's Republic of Bangladesh
Bangladesh Meteorological Department
(Agro-meteorology Division)
Meteorological Complex, Agargaon, Dhaka-1207.

Agm-23.09.0000.035.51.011.17.19

Issue date: 15-05-2017

Forecast for the period: 15.05.2017 to 21.05.2017

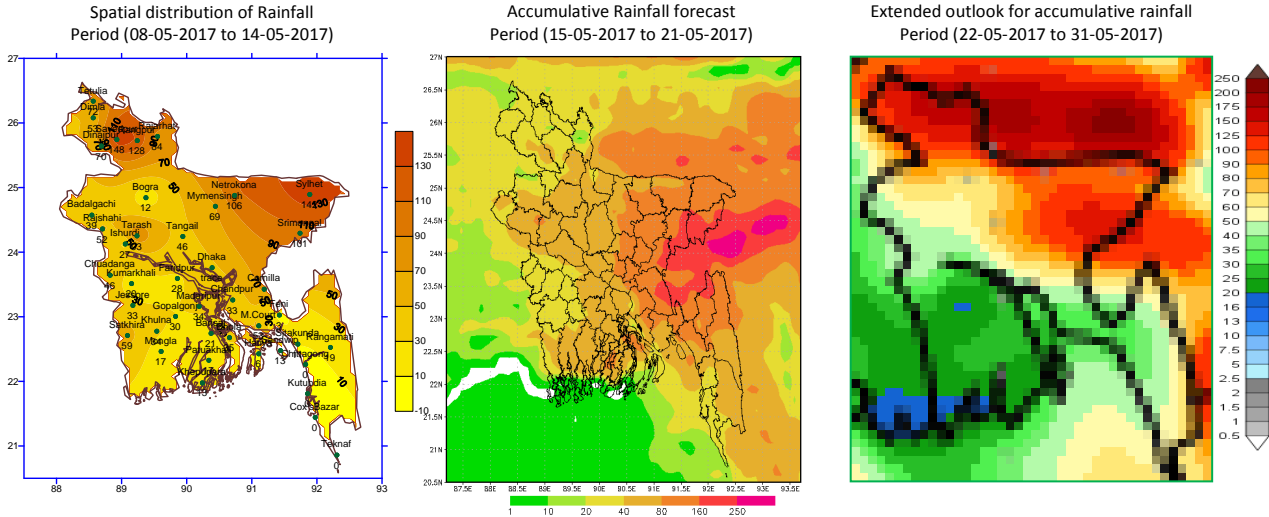

Highlights:

Country average of bright sunshine hour was 6.31 hours per day during last week.
 Country average of free water loss during the previous week was 4.11 mm per day.

Weather Forecast and Advisory for the Period of 15.05.2017 to 21.05.2017

Bright sunshine hour is likely to be between 5.75 to 7.00 hours per day during this week.
 Average of free water loss during the next week is likely to be between 3.75 to 4.75 mm per day.

- Trough of westerly low lies over West Bengal and adjoining area that extends up to North Bay.
- Light (04-10mm) to moderate (11-22mm) rain/thunder shower may occur at many places over Dhaka, Rangpur, Mymensingh & Sylhet divisions and at a few places elsewhere over the country during this period with a chance of moderately heavy (23-43 mm) to heavy falls (44-88mm) with isolated gusty/squally wind speed 45-60kms/h at places over the country during this period.
- Day and night temperature may remain nearly unchanged during this period.

Ayesha

(Mossammat Ayesha Khatun)
 Deputy Director
 For Director
 Phone: 8130305(Office)

Spatial distribution of Rainfall. Period (08-05-2017 to 14-05-2017)

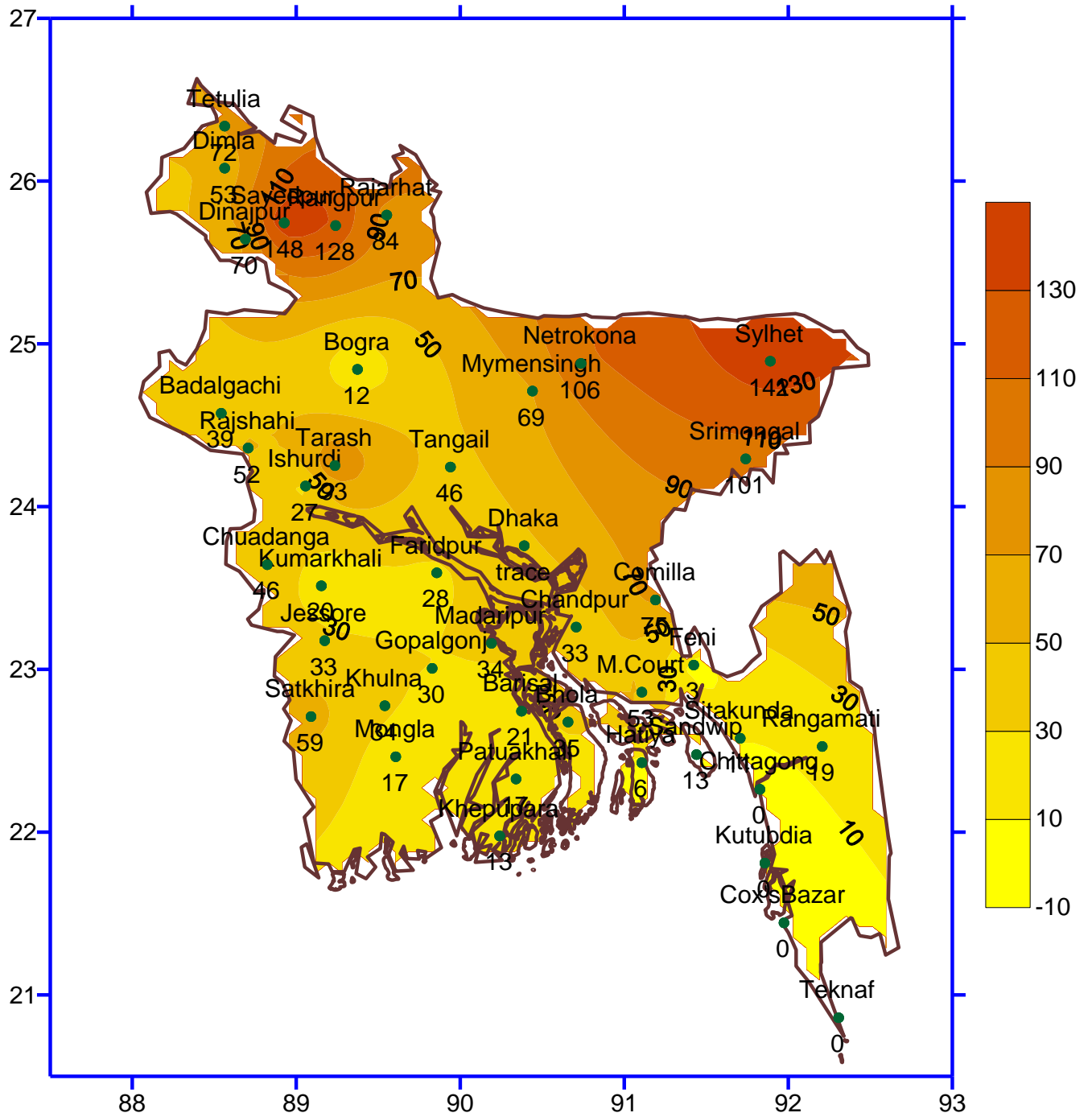

Short Weather description; Period: 08.05.2017 to 14.05.2017
Maximum And Minimum Temperature (Range and Extreme)

Divisions	Maximum temperature range in °C	Highest maximum temp in °C	Minimum temperature Range in °C	Lowest minimum temp in °C
Dhaka	30.5 - 36.6 °C	Faridpur 36.6 °C	21.5 - 27.6 °C	Tangail & Gopalganj 21.5 °C
Mymensingh	28.0 - 33.5 °C	Mymensingh 33.5 °C	20.5 - 26.7 °C	Netrokona 20.5 °C
Chittagong	32.3 - 36.6 °C	Sandwip & Sitakunda 36.6 °C	22.5 - 28.4 °C	Comilla 22.5 °C
Sylhet	30.2 - 34.3 °C	Sylhet 34.3 °C	22.0 - 26.0 °C	Srimongal 22.0 °C
Rajshahi	25.7 - 36.5 °C	Ishurdi 36.5 °C	21.4 - 26.8 °C	Rajshahi & Tarash 21.4 °C
Rangpur	25.2 - 34.5 °C	Dinajpur 34.5 °C	20.4 - 25.5 °C	Rangpur 20.4 °C
Khulna	30.5 - 37.2 °C	Jessore 37.2 °C	20.0 - 27.0 °C	Satkhira 20.0 °C
Barisal	33.0 - 36.7 °C	Bhola 36.7 °C	22.6 - 28.0 °C	Khepupara 22.6 °C

-:Rainfall analysis and average temperature:-

Name of the Divisions	Name of the Stations	Total Rainfall in (mm)	Normal Rainfall in (mm)	Deviation in %	Total Rainy days	Average Max Humidity in %	Average Min Humidity in %	Average Max. temp in °C	Average Normal Max. temp in °C	Average Min. temp in °C	Average Normal Min. temp in °C
Dhaka	Dhaka	trace	59	***	02	087	053	34.3	33.5	26.4	24.4
	Faridpur	028	45	-39	03	095	057	34.7	33.8	25.0	24.3
	Madaripur	034	51	-33	02	**	**	**	34.0	**	24.5
	Tangail	046	49	-6	02	**	**	**	33.5	**	23.9
	Gopalganj	030	**	***	03	095	055	34.8	**	25.0	**
Mymensingh	Mymensingh	069	69	0	04	094	070	31.1	32.0	24.8	23.4
	Netrokona	106	**	***	03	097	068	30.6	**	24.3	**
Chittagong	Chittagong	000	81	-100	00	**	**	**	32.3	**	24.7
	Sitakunda	011	56	***	03	**	**	**	32.6	**	24.5
	Rangamati	019	61	-69	02	096	028	34.7	33.2	24.3	23.7
	Cox's Bazar	000	41	-100	00	091	063	34.1	33.0	26.4	25.2
	Teknaf	000	40	-100	00	096	064	33.3	32.5	26.8	25.2
	Hatiya	006	56	-89	02	**	**	**	32.3	**	24.7
	Sandw ip	013	69	-81	01	096	063	33.1	31.5	26.0	24.7
	Kutubdia	000	37	-100	00	**	**	**	32.6	**	25.3
	Feni	003	76	-96	01	094	051	34.8	32.6	25.8	24.3
	M.Court	053	59	-10	01	**	**	**	32.7	**	24.8
	Chandpur	033	53	-38	02	**	**	**	33.2	**	24.6
	Comilla	075	63	19	02	095	060	34.4	32.8	25.8	23.9
Sylhet	Sylhet	142	112	27	06	094	063	32.8	31.2	23.8	22.7
	Srimongal	101	83	22	05	096	050	33.2	32.6	20.8	22.9
Rajshahi	Rajshahi	052	31	68	03	097	057	34.8	35.2	24.7	24.3
	Bogra	012	39	-69	02	096	056	32.2	33.3	24.5	23.8
	Ishurdi	027	40	-33	02	096	048	34.5	34.6	25.0	24.0
	Badalgachi	039	**	***	04	096	046	32.0	**	23.6	**
	Tarash	093	**	***	02	096	056	32.7	**	23.9	**
Rangpur	Rangpur	128	47	172	05	094	066	31.3	32.1	23.2	23.1
	Dinajpur	070	32	119	04	097	055	31.6	32.9	23.3	22.9
	Sayedpur	148	**	***	05	094	065	31.7	**	22.7	**
	Rajarhat	084	**	***	04	084	077	30.5	**	22.7	**
	Tetulia	072	**	***	03	**	**	**	**	**	**
	Dimla	053	**	***	05	094	061	31.3	**	23.1	**
Khulna	Khulna	034	36	-6	03	096	051	36.0	34.8	26.1	25.0
	Mongla	017	**	***	01	**	**	**	**	**	**
	Jessore	033	35	-6	03	093	050	36.0	35.7	25.1	24.8
	Chuadanga	046	23	100	03	096	058	34.6	36.1	24.6	25.2
	Satkhira	059	28	111	03	096	045	36.0	35.3	24.7	25.5
	Kumarkhali	020	**	***	02	085	060	29.1	**	25.3	**
Barisal	Barisal	021	47	-55	02	098	056	35.3	33.5	25.7	24.8
	Bhola	035	48	-27	01	094	058	34.7	33.1	25.8	25.1
	Patuakhali	017	65	-74	01	096	058	35.2	33.4	26.0	25.2
	Khepupara	013	79	-84	01	094	058	35.6	33.0	26.1	25.6

N.B. Analyses contained in this bulletin are based on preliminary un-checked data. ** Data not received. *** Data not available.



গণপ্রজাতন্ত্রী বাংলাদেশ সরকার
বাংলাদেশ আবহাওয়া অধিদপ্তর
কৃষি আবহাওয়া মহাশাখা
আবহাওয়া ভবন, আগারগাঁও, ঢাকা-১২০৭।

এজিএম-২৩.০৯.০০০০.০৩৫.৫১.০১১.১৭.১৯

তারিখ: ১৫-০৫-২০১৭ খ্রিঃ

পূর্বাভাসের সময়কাল: ১৫-০৫-২০১৭ থেকে ২১-০৫-২০১৭

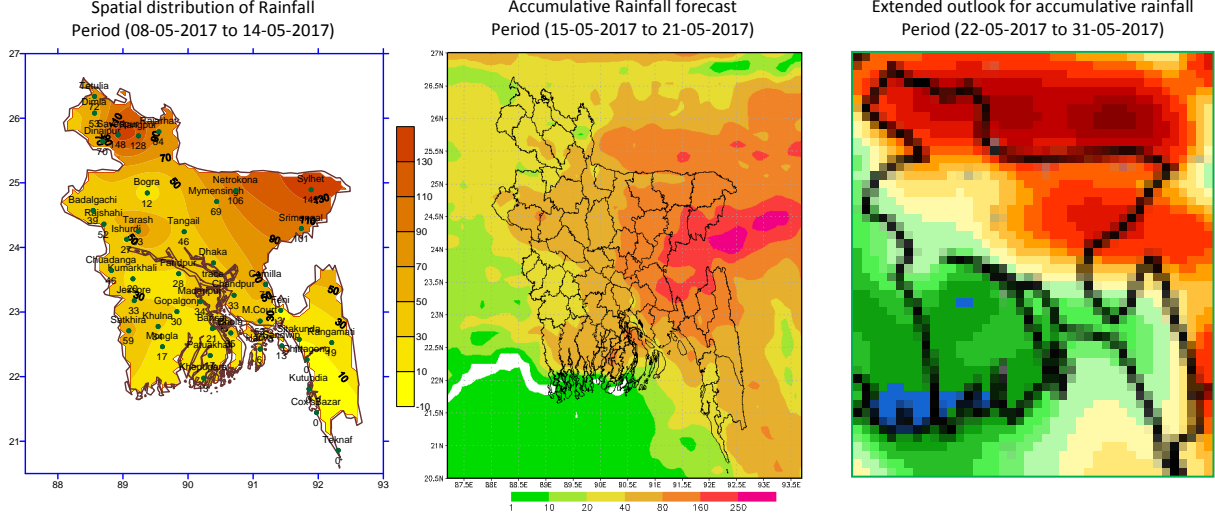

প্রধান বৈশিষ্ট্য সমূহঃ-

গত সপ্তাহে দেশের দৈনিক উজ্জ্বল সূর্যকিরণ কালের গড় ৬.৩১ ঘন্টা ছিল।

গত সপ্তাহে দেশের দৈনিক বাষ্পীভবনের গড় ৪.১১ মিঃ মিঃ ছিল।

আবহাওয়ার পূর্বাভাসঃ- ১৫-০৫-২০১৭ থেকে ২১-০৫-২০১৭ ইং পর্যন্ত।

এ সপ্তাহে দৈনিক উজ্জ্বল সূর্য কিরণ কাল ৫.৭৫ থেকে ৭.০০ ঘন্টার মধ্যে থাকতে পারে।

আগামী সপ্তাহের বাষ্পীভবনের দৈনিক গড় ৩.৭৫ মিঃ মিঃ থেকে ৪.৭৫ মিঃ মিঃ থাকতে পারে।

- লঘুচাপের বর্ধিতাংশ পশ্চিমবঙ্গ ও তৎসংলগ্ন এলাকায় অবস্থান করছে, যা উত্তর বঙ্গোপসাগর পর্যন্ত বিস্তৃত রয়েছে।
- এ সময়ে ঢাকা, রংপুর, ময়মনসিংহ ও সিলেট বিভাগের অনেক স্থানে এবং দেশের অন্যত্র কিছু কিছু স্থানে হালকা (০৪-১০মিঃমিঃ) থেকে মাঝারী (১১-২২ মিঃমিঃ) ধরনের বৃষ্টি/বজ্রবৃষ্টি হতে পারে। সেই সাথে দেশের কোথাও কোথাও বিচ্ছিন্নভাবে মাঝারী ধরনের ভারী (২৩-৪৩ মিঃমিঃ) থেকে ভারী (৪৪-৮৮মিঃমিঃ) বৃষ্টিপাতসহ ৪৫-৬০কি.মি./ঘন্টা বেগে দমকা/ঝড়ো হাওয়া বয়ে যেতে পারে।
- এ সময়ে সারাদেশের দিন ও রাতের তাপমাত্রা প্রায় অপরিবর্তিত থাকতে পারে।

Ayesha

(মোসাম্মৎ আয়শা খাতুন)
উপপরিচালক
পরিচালকের পক্ষে
ফোনঃ ৮১৩০৩০৫(দপ্তর)

Spatial distribution of Rainfall. Period (08-05-2017 to 14-05-2017)

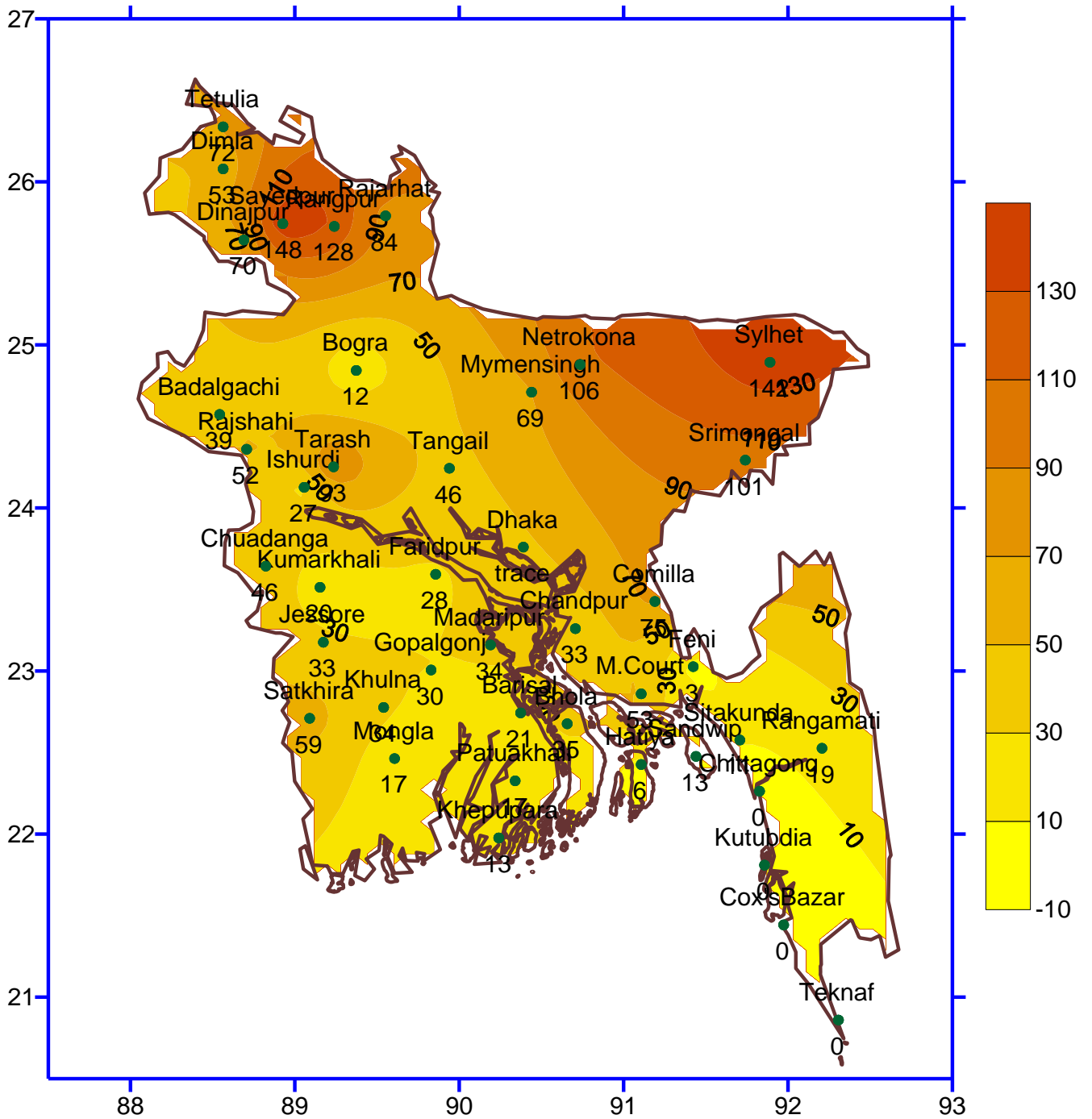

সংক্ষিপ্ত আবহাওয়া বিবরণী, সময়: ০৮.০৫.২০১৭ থেকে ১৪.০৫.২০১৭

সর্বোচ্চ ও সর্বোনিম্ন তাপমাত্রা

বিভাগ	সর্বোচ্চ তাপমাত্রার পরিসর °সেঃ	সর্বোচ্চ তাপমাত্রা °সেঃ	সর্বোনিম্ন তাপমাত্রার পরিসর °সেঃ	সর্বোনিম্ন তাপমাত্রা °সেঃ
ঢাকা	৩০.৫ - ৩৬.৬ °সেঃ	ফরিদপুর ৩৬.৬ °সেঃ	২১.৫ - ২৭.৬ °সেঃ	টাঙ্গাইল ওগোপালগঞ্জ ২১.৫ °সেঃ
ময়মনসিংহ	২৮.০ - ৩৩.৫ °সেঃ	ময়মনসিংহ ৩৩.৫ °সেঃ	২০.৫ - ২৬.৭ °সেঃ	নেত্রকোনা ২০.৫ °সেঃ
চট্টগ্রাম	৩২.৩ - ৩৬.৬ °সেঃ	সন্দ্বীপ ও সীতাকুন্ড ৩৬.৬ °সেঃ	২২.৫ - ২৮.৪ °সেঃ	কুমিল্লা ২২.৫ °সেঃ
সিলেট	৩০.২ - ৩৪.৩ °সেঃ	সিলেট ৩৪.৩ °সেঃ	২২.০ - ২৬.০ °সেঃ	শ্রীমঙ্গল ২২.০ °সেঃ
রাজশাহী	২৫.৭ - ৩৬.৫ °সেঃ	ঈশ্বরদী ৩৬.৫ °সেঃ	২১.৪ - ২৬.৮ °সেঃ	রাজশাহী ও তারশ ২১.৪ °সেঃ
রংপুর	২৫.২ - ৩৪.৫ °সেঃ	দিনাজপুর ৩৪.৫ °সেঃ	২০.৪ - ২৫.৫ °সেঃ	রংপুর ২০.৪ °সেঃ
খুলনা	৩০.৫ - ৩৭.২ °সেঃ	যশোর ৩৭.২ °সেঃ	২০.০ - ২৭.০ °সেঃ	সাতক্ষীরা ২০.০ °সেঃ
বরিশাল	৩৩.০ - ৩৬.৭ °সেঃ	ভোলা ৩৬.৭ °সেঃ	২২.৬ - ২৮.০ °সেঃ	খেপুপাড়া ২২.৬ °সেঃ

বৃষ্টিপাত বিশ্লেষণ এবং স্বাভাবিক তাপমাত্রা:-

বিভাগের নাম	স্টেশনের নাম	মোট বৃষ্টিপাত (মিমিঃ)	স্বাভাবিক বৃষ্টিপাত (মিমিঃ)	বিচ্যুতি	মোট বৃষ্টিপাতের দিন	সর্বোচ্চ গড় আদ্রতা (%)	সর্বোনিম্ন আদ্রতা (%)	গড় সর্বোচ্চ তাপমাত্রা (ডিগ্রী সেঃ)	গড় স্বাভাবিক তাপমাত্রা (ডিগ্রী সেঃ)	সর্বোনিম্ন গড় তাপমাত্রা (%)	সর্বোনিম্ন স্বাভাবিক গড় তাপমাত্রা (%)	
ঢাকা	ঢাকা	৫৯	৫৯	***	০২	০৮৭	০৫৩	৩৪.৩	৩৩.৫	২৬.৪	২৪.৪	
	ফরিদপুর	০২৮	৪৫	-৩৯	০৩	০৯৫	০৫৭	৩৪.৭	৩৩.৮	২৫.০	২৪.৩	
	মাদারীপুর	০৩৪	৫১	-৩৩	০২	**	**	**	৩৪.০	**	২৪.৫	
	টাঙ্গাইল	০৪৬	৪৯	-৬	০২	**	**	**	৩৩.৫	**	২৩.৯	
	গোপালগঞ্জ	০৩০	**	***	০৩	০৯৫	০৫৫	৩৪.৮	**	২৫.০	**	
ময়মনসিংহ	ময়মনসিংহ	০৬৯	৬৯	০	০৪	০৯৪	০৭০	৩১.১	৩২.০	২৪.৮	২৩.৪	
	নেত্রকোনা	১০৬	**	***	০৩	০৯৭	০৬৮	৩০.৬	**	২৪.৩	**	
চট্টগ্রাম	চট্টগ্রাম	০০০	৮১	-১০০	০০	**	**	**	৩২.৩	**	২৪.৭	
	সীতাকুন্ড	০১১	৫৬	***	০৩	**	**	**	৩২.৬	**	২৪.৫	
	রাঙ্গামাটি	০১৯	৬১	-৬৯	০২	০৯৬	০২৮	৩৪.৭	৩৩.২	২৪.৩	২৩.৭	
	কক্সবাজার	০০০	৪১	-১০০	০০	০৯১	০৬৩	৩৪.১	৩৩.০	২৬.৪	২৫.২	
	টেকনাফ	০০০	৪০	-১০০	০০	০৯৬	০৬৪	৩৩.৩	৩২.৫	২৬.৮	২৫.২	
	হাতিয়া	০০৬	৫৬	-৮৯	০২	**	**	**	৩২.৩	**	২৪.৭	
	সন্দ্বীপ	০১৩	৬৯	-৮১	০১	০৯৬	০৬৩	৩৩.১	৩১.৫	২৬.০	২৪.৭	
	কুতুবদীয়া	০০০	৩৭	-১০০	০০	**	**	**	৩২.৬	**	২৫.৩	
	ফেনী	০০৩	৭৬	-৯৬	০১	০৯৪	০৫১	৩৪.৮	৩২.৬	২৫.৮	২৪.৩	
	মাইজদী কোর্ট	০৫৩	৫৯	-১০	০১	**	**	**	৩২.৭	**	২৪.৮	
	চাঁদপুর	০৩৩	৫৩	-৩৮	০২	**	**	**	৩৩.২	**	২৪.৬	
	কুমিল্লা	০৭৫	৬৩	১৯	০২	০৯৫	০৬০	৩৪.৪	৩২.৮	২৫.৮	২৩.৯	
	সিলেট	সিলেট	১৪২	১১২	২৭	০৬	০৯৪	০৬৩	৩২.৮	৩১.২	২৩.৮	২২.৭
		শ্রীমঙ্গল	১০১	৮৩	২২	০৫	০৯৬	০৫০	৩৩.২	৩২.৬	২০.৮	২২.৯
রাজশাহী	রাজশাহী	০৫২	৩১	৬৮	০৩	০৯৭	০৫৭	৩৪.৮	৩৫.২	২৪.৭	২৪.৩	
	বগুড়া	০১২	৩৯	-৬৯	০২	০৯৬	০৫৬	৩২.২	৩৩.৩	২৪.৫	২৩.৮	
	ঈশ্বরদী	০২৭	৪০	-৩৩	০২	০৯৬	০৪৮	৩৪.৫	৩৪.৬	২৫.০	২৪.০	
	বদলগাছী	০৩৯	**	***	০৪	০৯৬	০৪৬	৩২.০	**	২৩.৬	**	
	তাড়াশ	০৯৩	**	***	০২	০৯৬	০৫৬	৩২.৭	**	২৩.৯	**	
রংপুর	রংপুর	১২৮	৪৭	১৭২	০৫	০৯৪	০৬৬	৩১.৩	৩২.১	২৩.২	২৩.১	
	দিনাজপুর	০৭০	৩২	১১৯	০৪	০৯৭	০৫৫	৩১.৬	৩২.৯	২৩.৩	২২.৯	
	সৈয়দপুর	১৪৮	**	***	০৫	০৯৪	০৬৫	৩১.৭	**	২২.৭	**	
	রাজারহাট	০৮৪	**	***	০৪	০৮৪	০৭৭	৩০.৫	**	২২.৭	**	
	তেতুলিয়া	০৭২	**	***	০৩	**	**	**	**	**	**	
	ডিমলা	০৫৩	**	***	০৫	০৯৪	০৬১	৩১.৩	**	২৩.১	**	
খুলনা	খুলনা	০৩৪	৩৬	-৬	০৩	০৯৬	০৫১	৩৬.০	৩৪.৮	২৬.১	২৫.০	
	মংলা	০১৭	**	***	০১	**	**	**	**	**	**	
	যশোর	০৩৩	৩৫	-৬	০৩	০৯৩	০৫০	৩৬.০	৩৫.৭	২৫.১	২৪.৮	
	চুয়াডাঙ্গা	০৪৬	২৩	১০০	০৩	০৯৬	০৫৮	৩৪.৬	৩৬.১	২৪.৬	২৫.২	
	সাতক্ষীরা	০৫৯	২৮	১১১	০৩	০৯৬	০৪৫	৩৬.০	৩৫.৩	২৪.৭	২৫.৫	
	কুমারখালী	০২০	**	***	০২	০৮৫	০৬০	২৯.১	**	২৫.৩	**	
বরিশাল	বরিশাল	০২১	৪৭	-৫৫	০২	০৯৮	০৫৬	৩৫.৩	৩৩.৫	২৫.৭	২৪.৮	
	ভোলা	০৩৫	৪৮	-২৭	০১	০৯৪	০৫৮	৩৪.৭	৩৩.১	২৫.৮	২৫.১	
	পটুয়াখালী	০১৭	৬৫	-৭৪	০১	০৯৬	০৫৮	৩৫.২	৩৩.৪	২৬.০	২৫.২	
	খেপুপাড়া	০১৩	৭৯	-৮৪	০১	০৯৪	০৫৮	৩৫.৬	৩৩.০	২৬.১	২৫.৬	

N.B. Analyses contained in this bulletin are based on preliminary un-checked data. ** Data not received. *** Data not available.