



Government of the People's Republic of Bangladesh  
Bangladesh Meteorological Department  
(Agro-meteorology Division)  
Meteorological Complex, Agargaon, Dhaka-1207.

Agm-23.09.0000.035.51.011.17.22

Issue date: 08-06-2017

**Forecast for the period: 08.06.2017 to 14.06.2017**

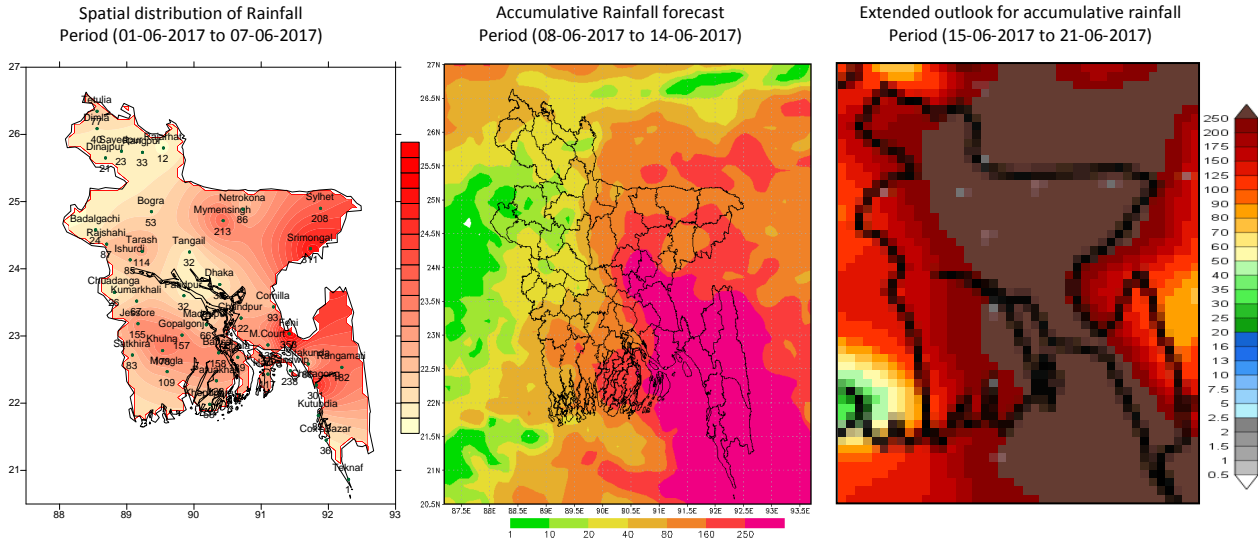

**Highlights:**

Country average of bright sunshine hour was 4.93 hours per day during last week.

Country average of free water loss during the previous week was 4.02 mm per day.

**Weather Forecast and Advisory for the Period of 08.06.2017 to 14.06.2017**

Bright sunshine hour is likely to be between 4.75 to 6.25 hours per day during this week.

Average of free water loss during the next week is likely to be between 3.75 to 5.00 mm per day.

- Trough of low lies over West Bengal and adjoining area, which extends up to North Bay. Southwest monsoon has advanced up to Barisal, Dhaka and Mymensingh divisions.
- Under the influence of South-West monsoon, Light (04-10mm) to moderate (11-22mm) rain/thunder shower may occur at most places over Chittagong, Barisal, Sylhet & Mymensingh divisions and at a many places elsewhere over the country during this period with a chance of isolated moderately heavy (23-43 mm) falls with gusty/squally wind at places over the country during this period.
- Rainfall activities may increase during the next week.
- Slight fall in day and night temperature are expected over the country during this period.

(Md. Shameem Hassan Bhuiyan)  
Meteorologist  
For Director  
Phone: 48110121(Office)

**Short Weather description; Period: 01.06.2017 to 07.06.2017**  
**Maximum And Minimum Temperature (Range and Extreme)**

Divisions	Maximum temperature range in °C	Highest maximum temp in °C	Minimum temperature Range in °C	Lowest minimum temp in °C
Dhaka	27.8 - 37.2 °C	Tangail 37.2 °C	21.8 - 29.2 °C	Gopalganj 21.8 °C
Mymensingh	27.0 - 36.2 °C	Mymensingh 36.2 °C	21.0 - 28.0 °C	Mymensingh 21.0 °C
Chittagong	25.8 - 36.8 °C	M.Court 36.8 °C	21.6 - 29.0 °C	Chittagong 21.6 °C
Sylhet	24.7 - 36.5 °C	Sylhet 36.5 °C	22.1 - 26.8 °C	Srimongal 22.1 °C
Rajshahi	29.8 - 37.3 °C	Rajshahi 37.3 °C	23.0 - 28.3 °C	Tarash 23.0 °C
Rangpur	30.1 - 37.5 °C	Dinajpur 37.5 °C	23.4 - 27.0 °C	Rajarhat 23.4 °C
Khulna	33.0 - 37.7 °C	Chuadanga 37.7 °C	22.8 - 29.6 °C	Satkhira 22.8 °C
Barisal	32.2 - 36.7 °C	Bhola 36.7 °C	20.4 - 29.5 °C	Bhola 20.4 °C

**:Rainfall analysis and average temperature:-**

Name of the Divisions	Name of the Stations	Total Rainfall in (mm)	Normal Rainfall in (mm)	Deviation in %	Total Rainy days	Average Max Humidity in %	Average Min Humidity in %	Average Max. temp in °C	Average Normal Max. temp in °C	Average Min. temp in °C	Average Normal Min. temp in
<b>Dhaka</b>	Dhaka	035	82	***	04	093	067	33.3	33.2	25.8	26.0
	Faridpur	032	77	-58	**	**	**	**	33.3	**	25.6
	Madaripur	066	70	-6	**	**	**	**	33.5	**	25.8
	Tangail	032	64	-50	03	094	067	034	33.1	025	25.3
	Gopalganj	157	**	***	03	094	069	34.1	**	25.5	**
<b>Mymensingh</b>	Mymensingh	213	97	120	**	**	**	**	31.7	**	25.0
	Netrokona	086	**	***	05	**	**	**	**	**	**
<b>Chittagong</b>	Chittagong	301	65	363	06	**	**	032	32.3	025	25.5
	Sitakunda	086	85	***	**	**	**	**	32.2	**	25.8
	Rangamati	182	82	122	05	**	**	**	32.5	**	25.1
	Cox'sBazar	036	113	-68	04	093	073	32.9	32.2	26.1	25.8
	Teknaf	001	124	-99	02	091	072	33.5	31.3	27.7	25.8
	Hatiya	117	98	19	06	**	**	**	31.9	**	26.1
	Sandw ip	238	121	97	04	**	**	**	31.5	**	25.7
	Kutubdia	082	73	12	06	092	069	033	31.8	026	26.1
	Feni	353	90	292	04	096	069	32.2	32.0	25.1	25.6
	M.Court	136	93	46	03	096	052	034	32.3	025	25.8
	Chandpur	122	72	69	05	096	069	034	33.0	026	25.9
Comilla	093	89	4	04	**	**	**	32.5	**	25.2	
<b>Sylhet</b>	Sylhet	208	175	19	05	**	**	**	31.0	**	23.5
	Srimongal	311	121	157	06	**	**	**	32.1	**	24.2
<b>Rajshahi</b>	Rajshahi	087	37	135	03	**	**	**	35.1	**	25.6
	Bogra	053	65	-18	04	096	050	33.9	33.6	25.7	25.4
	Ishurdi	085	43	98	03	096	056	35.9	34.4	25.8	25.4
	Badalgachi	024	**	***	03	096	054	34.1	**	25.6	**
	Tarash	114	**	***	05	**	**	**	**	**	**
<b>Rangpur</b>	Rangpur	033	97	-66	04	**	**	**	32.1	**	24.6
	Dinajpur	021	58	-64	01	094	052	34.7	33.0	25.9	24.4
	Sayedpur	023	**	***	04	**	**	**	**	**	**
	Rajarhat	012	**	***	02	**	**	**	**	**	**
	Tetulia	077	**	***	03	098	064	033	**	**	**
	Dimla	040	**	***	03	093	064	33.4	**	25.5	**
<b>Khulna</b>	Khulna	178	55	224	03	095	053	35.4	34.4	26.9	26.3
	Mongla	109	**	***	02	**	**	**	**	**	**
	Jessore	155	59	163	04	092	059	36.4	35.0	26.8	25.9
	Chuadanga	026	45	-42	05	094	062	36.2	35.2	26.1	25.8
	Satkhira	083	46	80	03	098	049	35.9	35.1	26.0	26.8
	Kumarkhali	067	**	***	03	087	074	34.6	**	25.4	**
<b>Barisal</b>	Barisal	158	72	119	03	**	**	**	33.0	**	25.7
	Bhola	139	88	58	03	**	**	**	32.4	**	26.0
	Patuakhali	128	80	60	03	**	**	**	32.7	**	26.1
	Khepupara	058	76	-24	03	094	072	33.8	32.5	27.3	26.6

N.B. Analyses obtained in this bulletin are based on preliminary un-checked data. \*\* Data not received. \*\*\* Data not available.

# Spatial distribution of Rainfall. Period (01-06-2017 to 07-06-2017)

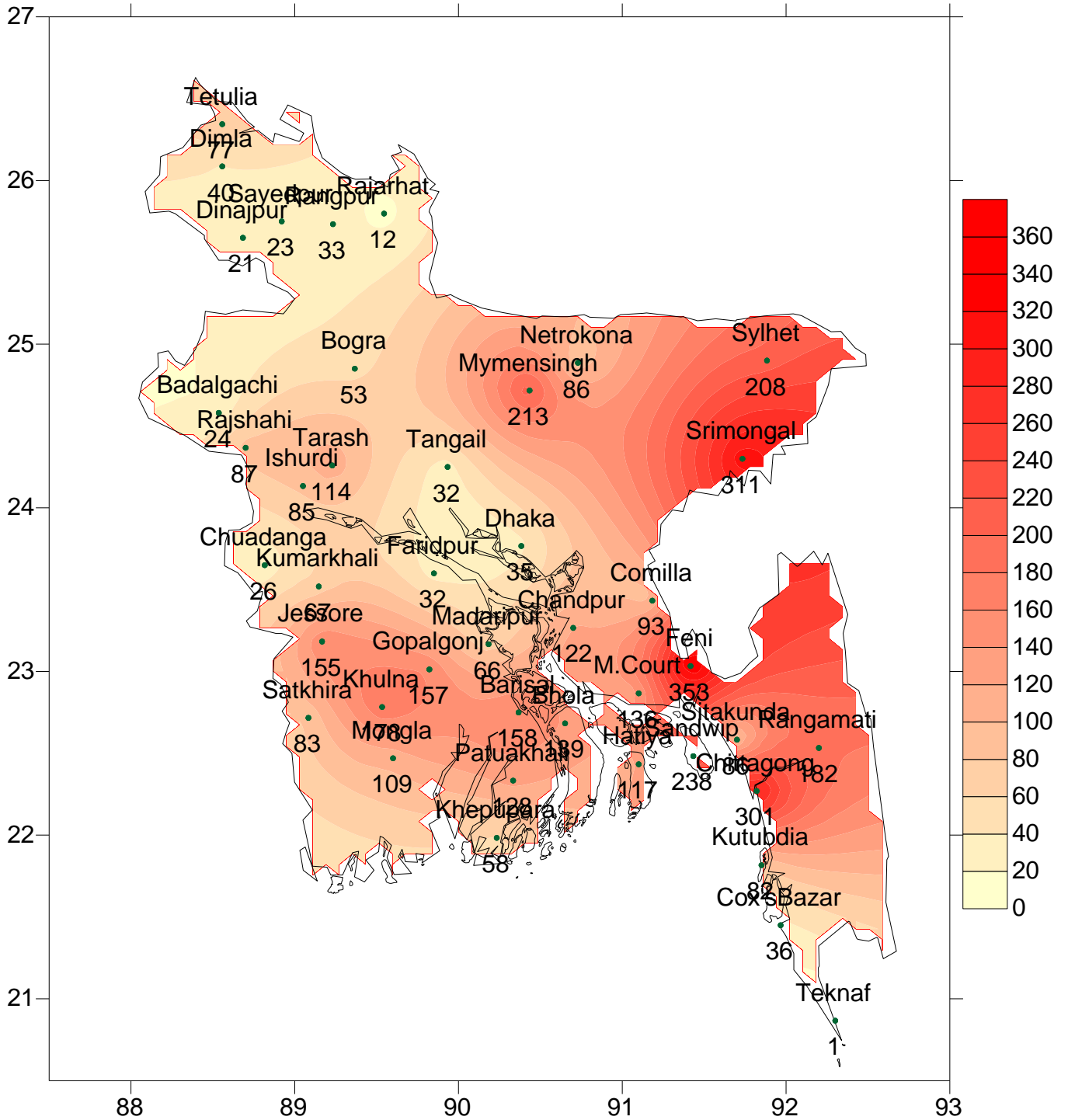



গণপ্রজাতন্ত্রী বাংলাদেশ সরকার  
বাংলাদেশ আবহাওয়া অধিদপ্তর  
কৃষি আবহাওয়া মহাশাখা  
আবহাওয়া ভবন, আগারগাঁও, ঢাকা-১২০৭।

এজিএম-২৩.০৯.০০০০.০৩৫.৫১.০১১.১৭.২২

তারিখ: ০৮-০৬-২০১৭ খ্রিঃ

পূর্বাভাসের সময়কাল: ০৮-০৬-২০১৭ থেকে ১৪-০৬-২০১৭

Spatial distribution of Rainfall  
Period (01-06-2017 to 07-06-2017)

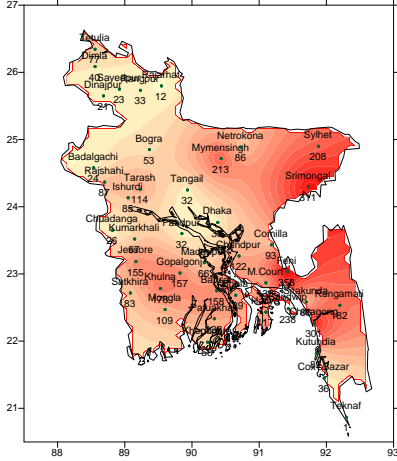

Accumulative Rainfall forecast  
Period (08-06-2017 to 14-06-2017)

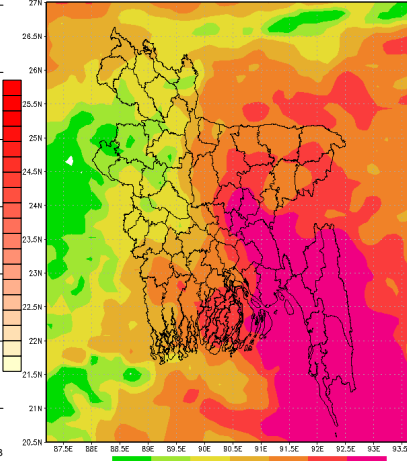

Extended outlook for accumulative rainfall  
Period (15-06-2017 to 21-06-2017)

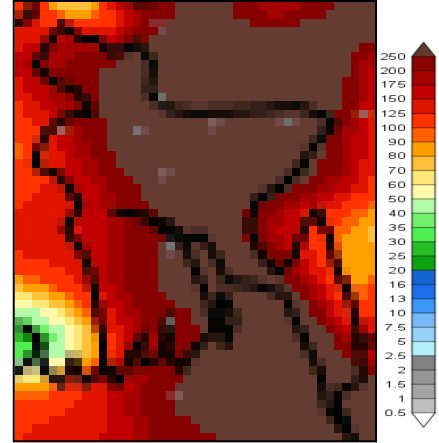

**প্রধান বৈশিষ্ট্য সমূহঃ-**

গত সপ্তাহে দেশের দৈনিক উজ্জ্বল সূর্যকিরণ কালের গড় ৪.৯৩ ঘন্টা ছিল।  
গত সপ্তাহে দেশের দৈনিক বাষ্পীভবনের গড় ৪.০২ মিঃ মিঃ ছিল।

**আবহাওয়ার পূর্বাভাসঃ- ০৮-০৬-২০১৭ থেকে ১৪-০৬-২০১৭ ইং পর্যন্ত।**

এ সপ্তাহে দৈনিক উজ্জ্বল সূর্য কিরণ কাল ৪.৭৫ থেকে ৬.২৫ ঘন্টার মধ্যে থাকতে পারে।

আগামী সপ্তাহের বাষ্পীভবনের দৈনিক গড় ৩.৭৫ মিঃ মিঃ থেকে ৫.০০ মিঃ মিঃ থাকতে পারে।

- লঘুচাপের বর্ধিতাংশ পশ্চিমবঙ্গ এবং তৎসংলগ্ন এলাকায় অবস্থান করছে, যার বর্ধিতাংশ উত্তর বঙ্গোপসাগর পর্যন্ত বিস্তৃত। দক্ষিণ-পশ্চিম মৌসুমী বায়ু বরিশাল, ঢাকা ও ময়মনসিংহ বিভাগ পর্যন্ত অগ্রসর হয়েছে।
- এ সময়ে দক্ষিণ-পশ্চিম মৌসুমী বায়ুর প্রভাবে চট্টগ্রাম, বরিশাল, সিলেট ও ময়মনসিংহ বিভাগের অধিকাংশ স্থানে এবং দেশের অন্যত্র অনেক স্থানে হালকা (০৪-১০ মিঃমিঃ) থেকে মাঝারী (১১-২২ মিঃমিঃ) ধরণের বৃষ্টি/বজ্রবৃষ্টি হতে পারে। সেই সাথে দেশের কোথাও কোথাও বিচ্ছিন্নভাবে মাঝারী ধরনের ভারী (২৩-৪৩ মিঃমিঃ) বৃষ্টিপাতসহ দমকা/ঝড়ো হাওয়া বয়ে যেতে পারে।
- পরবর্তী সপ্তাহে বৃষ্টিপাতের পরিমাণ বৃদ্ধি পেতে পারে।
- এ সময়ে সারাদেশের দিন ও রাতের তাপমাত্রা সামান্য হ্রাস পেতে পারে।

(মোঃ শামীম হসান ভূইয়া)  
আবহাওয়াবিদ  
পরিচালকের পক্ষে  
ফোনঃ ৪৮১১০১২১(দপ্তর)

# Spatial distribution of Rainfall. Period (01-06-2017 to 07-06-2017)

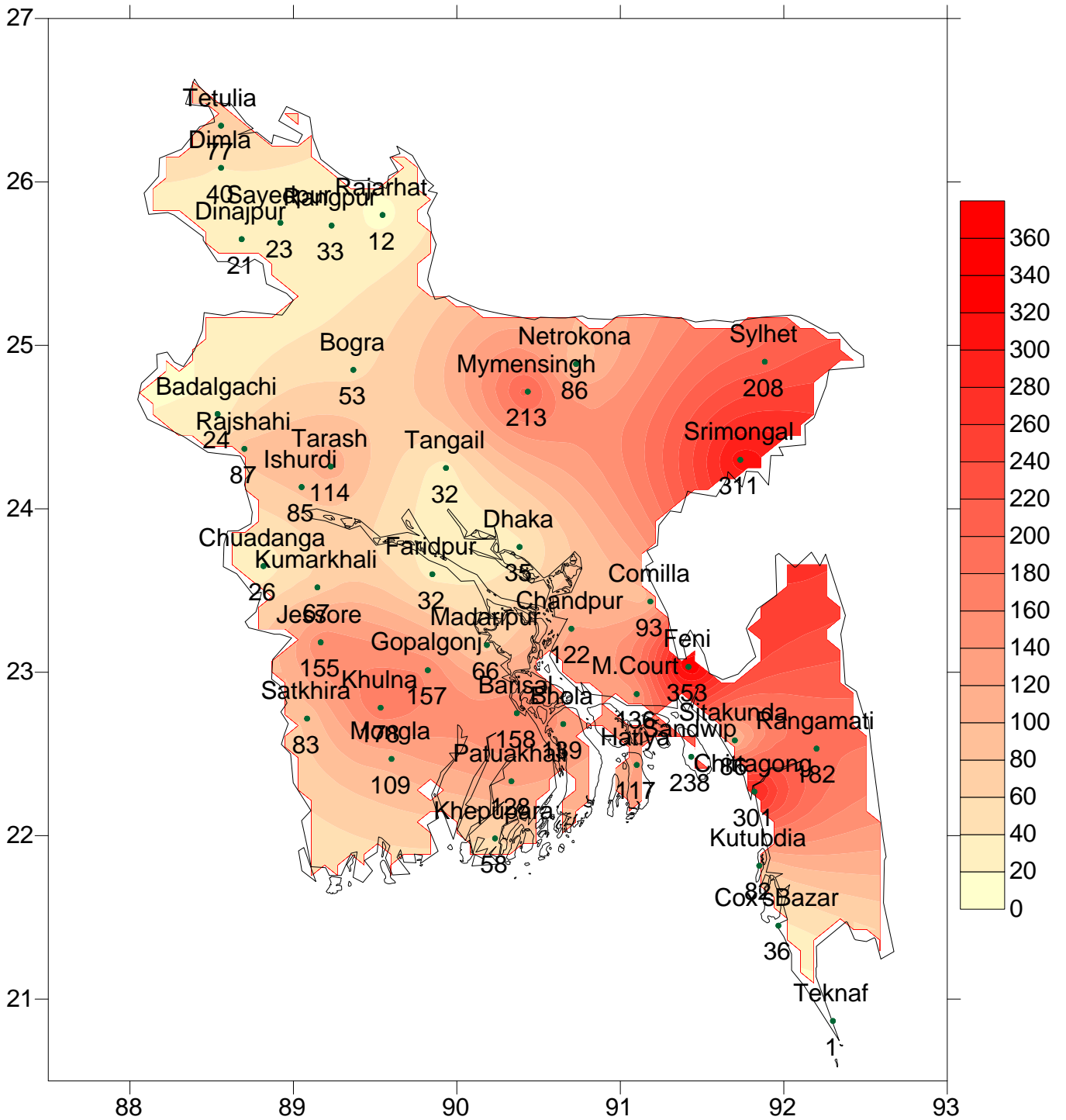

সর্বোচ্চ ও সর্বোনিম্ন তাপমাত্রা

বিভাগ	সর্বোচ্চ তাপমাত্রার পরিসর °সেঃ	সর্বোচ্চ তাপমাত্রা °সেঃ	সর্বোনিম্ন তাপমাত্রার পরিসর °সেঃ	সর্বোনিম্ন তাপমাত্রা °সেঃ
ঢাকা	২৭.৮ - ৩৭.২ °সেঃ	টাঙ্গাইল ৩৭.২ °সেঃ	২১.৮ - ২৯.২ °সেঃ	গোপালগঞ্জ ২১.৮ °সেঃ
ময়মনসিংহ	২৭.০ - ৩৬.২ °সেঃ	ময়মনসিংহ ৩৬.২ °সেঃ	২১.০ - ২৮.০ °সেঃ	ময়মনসিংহ ২১.০ °সেঃ
চট্টগ্রাম	২৫.৮ - ৩৬.৮ °সেঃ	মাইজদীকোট ৩৬.৮ °সেঃ	২১.৬ - ২৯.০ °সেঃ	চট্টগ্রাম ২১.৬ °সেঃ
সিলেট	২৪.৭ - ৩৬.৫ °সেঃ	সিলেট ৩৬.৫ °সেঃ	২২.১ - ২৬.৮ °সেঃ	শ্রীমঙ্গল ২২.১ °সেঃ
রাজশাহী	২৯.৮ - ৩৭.৩ °সেঃ	রাজশাহী ৩৭.৩ °সেঃ	২৩.০ - ২৮.৩ °সেঃ	তাড়াশ ২৩.০ °সেঃ
রংপুর	৩০.১ - ৩৭.৫ °সেঃ	দিনাজপুর ৩৭.৫ °সেঃ	২৩.৪ - ২৭.০ °সেঃ	রাজার হাট ২৩.৪ °সেঃ
খুলনা	৩৩.০ - ৩৭.৭ °সেঃ	চুয়াডাঙ্গা ৩৭.৭ °সেঃ	২২.৮ - ২৯.৬ °সেঃ	সাতক্ষীরা ২২.৮ °সেঃ
বরিশাল	৩২.২ - ৩৬.৭ °সেঃ	ভোলা ৩৬.৭ °সেঃ	২০.৪ - ২৯.৫ °সেঃ	ভোলা ২০.৪ °সেঃ

বৃষ্টিপাত বিশ্লেষণ এবং স্বাভাবিক তাপমাত্রা:-

বিভাগের নাম	স্টেশনের নাম	মোট বৃষ্টিপাত (মিমিঃ)	স্বাভাবিক বৃষ্টিপাত (মিমিঃ)	বিচ্যুতি	মোট বৃষ্টিপাতের দিন	সর্বোচ্চ গড় আর্দ্রতা (%)	সর্বোনিম্ন আর্দ্রতা (%)	গড় সর্বোচ্চ তাপমাত্রা (ডিগ্রী সেঃ)	গড় স্বাভাবিক তাপমাত্রা (ডিগ্রী সেঃ)	সর্বোনিম্ন গড় তাপমাত্রা (%)	সর্বোনিম্ন স্বাভাবিক গড় তাপমাত্রা (%)
ঢাকা	ঢাকা	০৩৫	৮২	***	০৪	০৯৩	০৬৭	৩৩.৩	৩৩.২	২৫.৮	২৬.০
	ফরিদপুর	০৩২	৭৭	-৫৮	**	**	**	**	৩৩.৩	**	২৫.৬
	মাদারীপুর	০৬৬	৭০	-৬	**	**	**	**	৩৩.৫	**	২৫.৮
	টাঙ্গাইল	০৩২	৬৪	-৫০	০৩	০৯৪	০৬৭	০৩৪	৩৩.১	০২৫	২৫.৩
	গোপালগঞ্জ	১৫৭	**	***	০৩	০৯৪	০৬৯	৩৪.১	**	২৫.৫	**
ময়মনসিংহ	ময়মনসিংহ	২১৩	৯৭	১২০	**	**	**	**	৩১.৭	**	২৫.০
	নেত্রকোন	০৮৬	**	***	০৫	**	**	**	**	**	**
চট্টগ্রাম	চট্টগ্রাম	৩০১	৬৫	৩৬৩	০৬	**	**	০৩২	৩২.৩	০২৫	২৫.৫
	সীতাকুন্ড	০৮৬	৮৫	***	**	**	**	**	৩২.২	**	২৫.৮
	রাঙ্গামাটি	১৮২	৮২	১২২	০৫	**	**	**	৩২.৫	**	২৫.১
	কক্সবাজার	০৩৬	১১৩	-৬৮	০৪	০৯৩	০৭৩	৩২.৯	৩২.২	২৬.১	২৫.৮
	টেকনাফ	০০১	১২৪	-৯৯	০২	০৯১	০৭২	৩৩.৫	৩১.৩	২৭.৭	২৫.৮
	হাতিয়া	১১৭	৯৮	১৯	০৬	**	**	**	৩১.৯	**	২৬.১
	সন্দ্বীপ	২৩৮	১২১	৯৭	০৪	**	**	**	৩১.৫	**	২৫.৭
	কুতুবদিয়া	০৮২	৭৩	১২	০৬	০৯২	০৬৯	০৩৩	৩১.৮	০২৬	২৬.১
	ফেনী	৩৫৩	৯০	২৯২	০৪	০৯৬	০৬৯	৩২.২	৩২.০	২৫.১	২৫.৬
	মাইজদী কোর্ট	১৩৬	৯৩	৪৬	০৩	০৯৬	০৫২	০৩৪	৩২.৩	০২৫	২৫.৮
	চাঁদপুর	১২২	৭২	৬৯	০৫	০৯৬	০৬৯	০৩৪	৩৩.০	০২৬	২৫.৯
	কুমিল্লা	০৯৩	৮৯	৪	০৪	**	**	**	৩২.৫	**	২৫.২
	সিলেট	সিলেট	২০৮	১৭৫	১৯	০৫	**	**	**	৩১.০	**
শ্রীমঙ্গল		৩১১	১২১	১৫৭	০৬	**	**	**	৩২.১	**	২৪.২
রাজশাহী	রাজশাহী	০৮৭	৩৭	১৩৫	০৩	**	**	**	৩৫.১	**	২৫.৬
	বগুড়া	০৫৩	৬৫	-১৮	০৪	০৯৬	০৫০	৩৩.৯	৩৩.৬	২৫.৭	২৫.৪
	ঈশ্বরদী	০৮৫	৪৩	৯৮	০৩	০৯৬	০৫৬	৩৫.৯	৩৪.৪	২৫.৮	২৫.৪
	বদলগাছী	০২৪	**	***	০৩	০৯৬	০৫৪	৩৪.১	**	২৫.৬	**
	তাড়াশ	১১৪	**	***	০৫	**	**	**	**	**	**
রংপুর	রংপুর	০৩৩	৯৭	-৬৬	০৪	**	**	**	৩২.১	**	২৪.৬
	দিনাজপুর	০২১	৫৮	-৬৪	০১	০৯৪	০৫২	৩৪.৭	৩৩.০	২৫.৯	২৪.৪
	সৈয়দপুর	০২৩	**	***	০৪	**	**	**	**	**	**
	রাজারহাট	০১২	**	***	০২	**	**	**	**	**	**
	তেতুলিয়া	০৭৭	**	***	০৩	০৯৮	০৬৪	০৩৩	**	**	**
	ডিমলা	০৪০	**	***	০৩	০৯৩	০৬৪	৩৩.৪	**	২৫.৫	**
খুলনা	খুলনা	১৭৮	৫৫	২২৪	০৩	০৯৫	০৫৩	৩৫.৪	৩৪.৪	২৬.৯	২৬.৩
	মংলা	১০৯	**	***	০২	**	**	**	**	**	**
	যশোর	১৫৫	৫৯	১৬৩	০৪	০৯২	০৫৯	৩৬.৪	৩৫.০	২৬.৮	২৫.৯
	চুয়াডাঙ্গা	০২৬	৪৫	-৪২	০৫	০৯৪	০৬২	৩৬.২	৩৫.২	২৬.১	২৫.৮
	সাতক্ষীরা	০৮৩	৪৬	৮০	০৩	০৯৮	০৪৯	৩৫.৯	৩৫.১	২৬.০	২৬.৮
	কুমারখালী	০৬৭	**	***	০৩	০৮৭	০৭৪	৩৪.৬	**	২৫.৪	**
বরিশাল	বরিশাল	১৫৮	৭২	১১৯	০৩	**	**	**	৩৩.০	**	২৫.৭
	ভোলা	১৩৯	৮৮	৫৮	০৩	**	**	**	৩২.৪	**	২৬.০
	পটুয়াখালী	১২৮	৮০	৬০	০৩	**	**	**	৩২.৭	**	২৬.১
	খেপুপাড়া	০৫৮	৭৬	-২৪	০৩	০৯৪	০৭২	৩৩.৮	৩২.৫	২৭.৩	২৬.৬